C-Stimme
Fox

Vergnüegt

Teilreihenfolge AABBAACC
Adrian Gehri

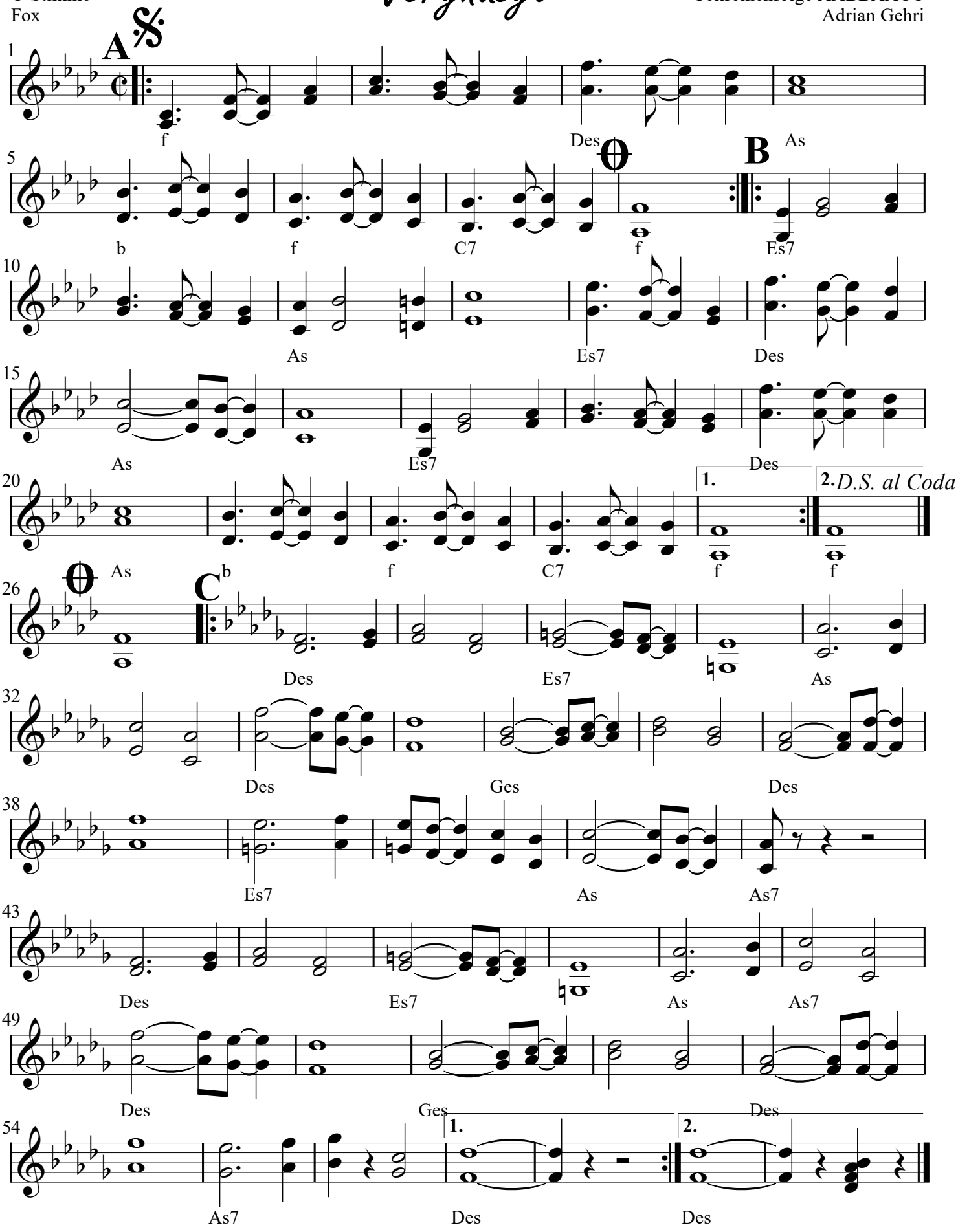

© 2022 Adrian Gehri, Dorfstrasse 31a, 3457 Wasen im Emmental